

# TUTORIAL

Matrícula - Provão Paulista

# ACESSO AO PORTAL PARA MATRÍCULA

- 1 – Acesse o site <https://sei.univesp.br/processoSeletivo/#/>.
- 2 – Na tela aberta, digite seu **CPF** ou seu **número de inscrição** no Provão Paulista no campo correspondente.
- 3 – Clique no botão **Buscar Inscrição**.

## ACESSO AO PORTAL PARA MATRÍCULA

4 – Será exibido um novo campo para digitação. Nele, você deve inserir o **código de acesso** enviado para o seu e-mail usado na inscrição do Provão Paulista.

5 – Clique no botão **Validar código**.

# ACESSO AO PORTAL PARA MATRÍCULA

## Atenção!

Não encontrou o código de acesso em seu e-mail? Confira a caixa de **Spam**, a **Lixeira**, e verifique se há **filtros** ou **bloqueios** para recebimento de e-mails, nas configurações.

Caso não tenha recebido o código em seu e-mail, solicite um novo código clicando no **ícone de envelope azul**. Em seguida, digite o e-mail cadastrado na sua inscrição do Provão Paulista e clique no botão **Validar email**.

Olá CANDIDATO localizamos a sua inscrição de número 6 para o curso Engenharia de Computação - NOTURNO na unidade POLO FATEC - JUNDIAÍ.

Insira abaixo o código de autenticação enviado para seu e-mail para iniciar a sua matrícula.

Caso não tenha recebido solicite um novo código clicando no ícone de e-mail. 

VALIDAR CÓDIGO

# ACESSO AO PORTAL PARA MATRÍCULA

## Atenção!

Se você não tiver mais acesso ao e-mail cadastrado no Provão Paulista, entre em contato com o seu **Polo** ou com o **Serviço de Atendimento ao Estudante (SAE)**. Escolha a opção preferida:

### Canais de atendimento SAE

<https://atendimento.univesp.br/sae/portal.html>

### Contatos dos Polos Univesp

<https://univesp.br/polos>

# PRAZOS E HORÁRIOS

- O código de acesso tem validade durante o **período de matrículas da sua chamada**.
- Após iniciar o processo de matrícula, é possível continuar posteriormente, desde que dentro do período de matrículas da sua chamada.
- Depois do encerramento da chamada, não será mais possível fazer alterações nos documentos enviados.
- Se você não finalizar o envio dos documentos corretos dentro do período de matrículas da sua chamada, será considerado desistente e sua matrícula não será efetivada.

**Atente-se aos prazos e horários!**

# INÍCIO DA MATRÍCULA

Após o acesso à área de matrícula, será aberta uma ficha com seus dados: Nome, CPF, Curso Aprovado e Polo.

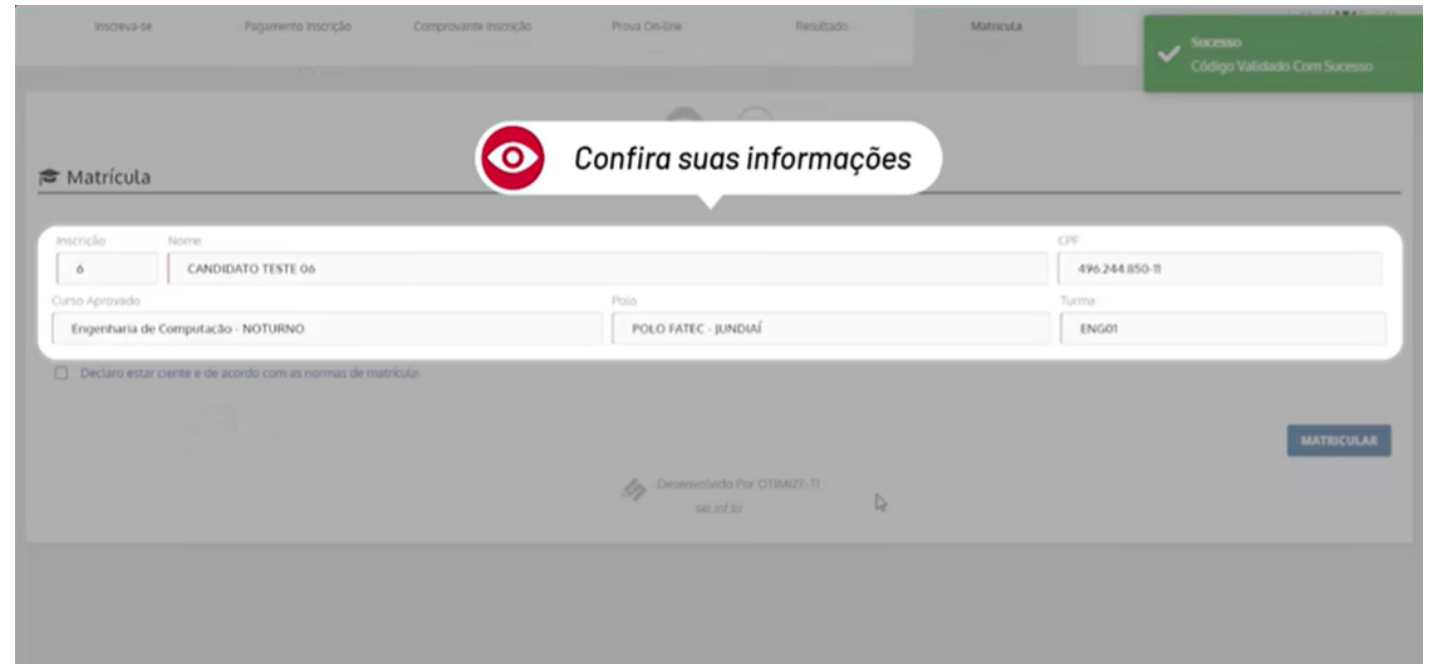

## Atenção!

Desconsidere o curso mostrado no sistema nesse momento. Posteriormente, a Univesp enviará para seu e-mail institucional as instruções para você optar pelo curso de sua preferência dentro do Eixo escolhido no processo seletivo do Provão Paulista.

# INÍCIO DA MATRÍCULA

- 1 – Leia atentamente o **Termo de Matrícula**.
- 2 – Selecione a caixinha ao lado da **declaração**: “Declaro estar ciente e de acordo com as normas de matrícula”.
- 3 – Clique no botão **Matricular**.

- Fields for "Inscrição", "Nome", "CPF" (containing "496.244.850-11"), and "Turma" (containing "ENG01").
- A large white callout bubble with an eye icon and a checkmark icon, containing the text: "Leia e confirme que está ciente e de acordo com as normas".
- A checkbox with a checkmark and the text: "Declaro estar ciente e de acordo com as normas de matrícula."
- A blue button labeled "MATRICULAR" at the bottom right, with a red arrow pointing to it.
- Footer text: "Desenvolvido Por OTIMIZE-TI" and "se.inf.br".

# ENVIO DE DOCUMENTOS

Na tela Entrega Documentos, faça a postagem eletrônica dos documentos de matrícula, **um a um, separadamente, com frente e verso do documento no mesmo arquivo**. Para cada documento, siga o passo a passo abaixo.

**1** – Clique no **ícone do documento** que deseja enviar. Neste exemplo, faremos o envio do Documento de identidade.

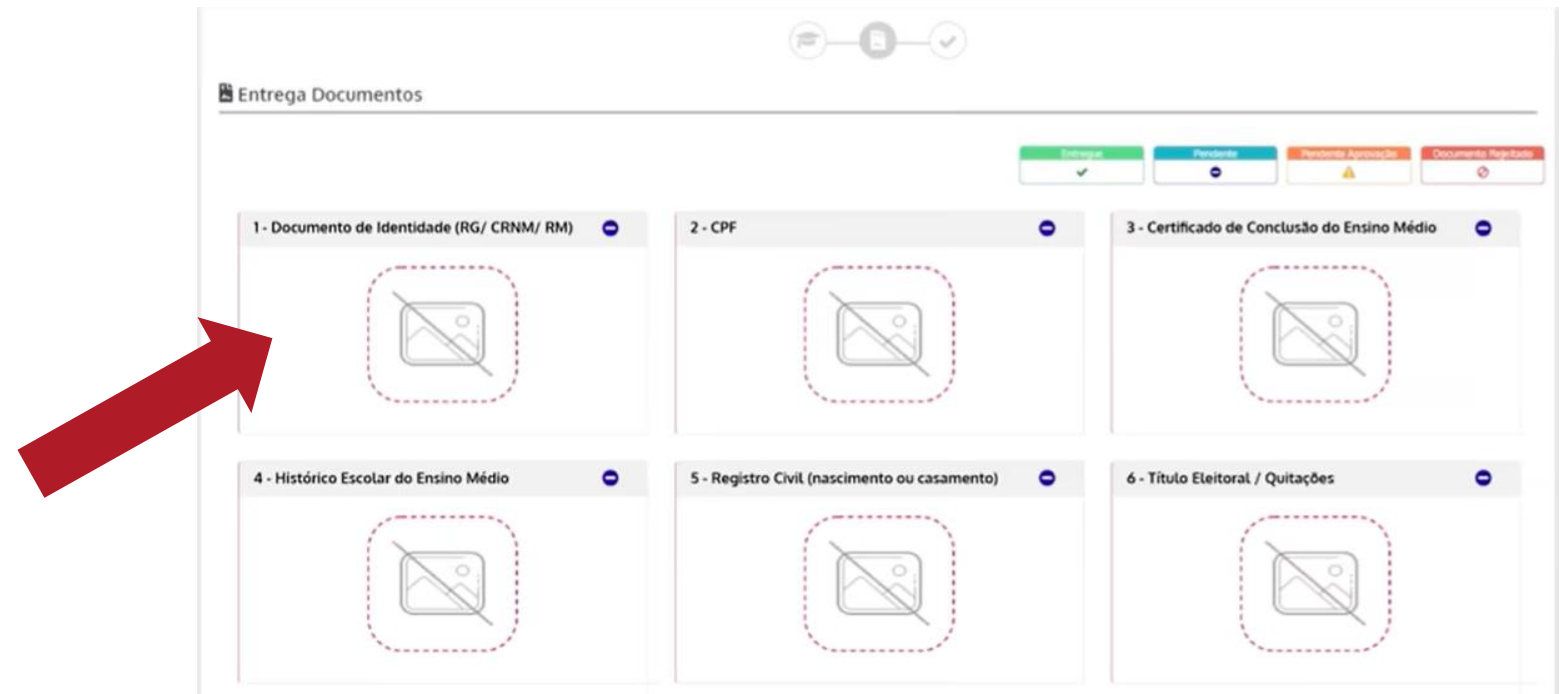

# ENVIO DE DOCUMENTOS

- 2 - Escolha o **arquivo correspondente** no seu computador ou celular.
- 3 – Clique no botão **Abrir**.

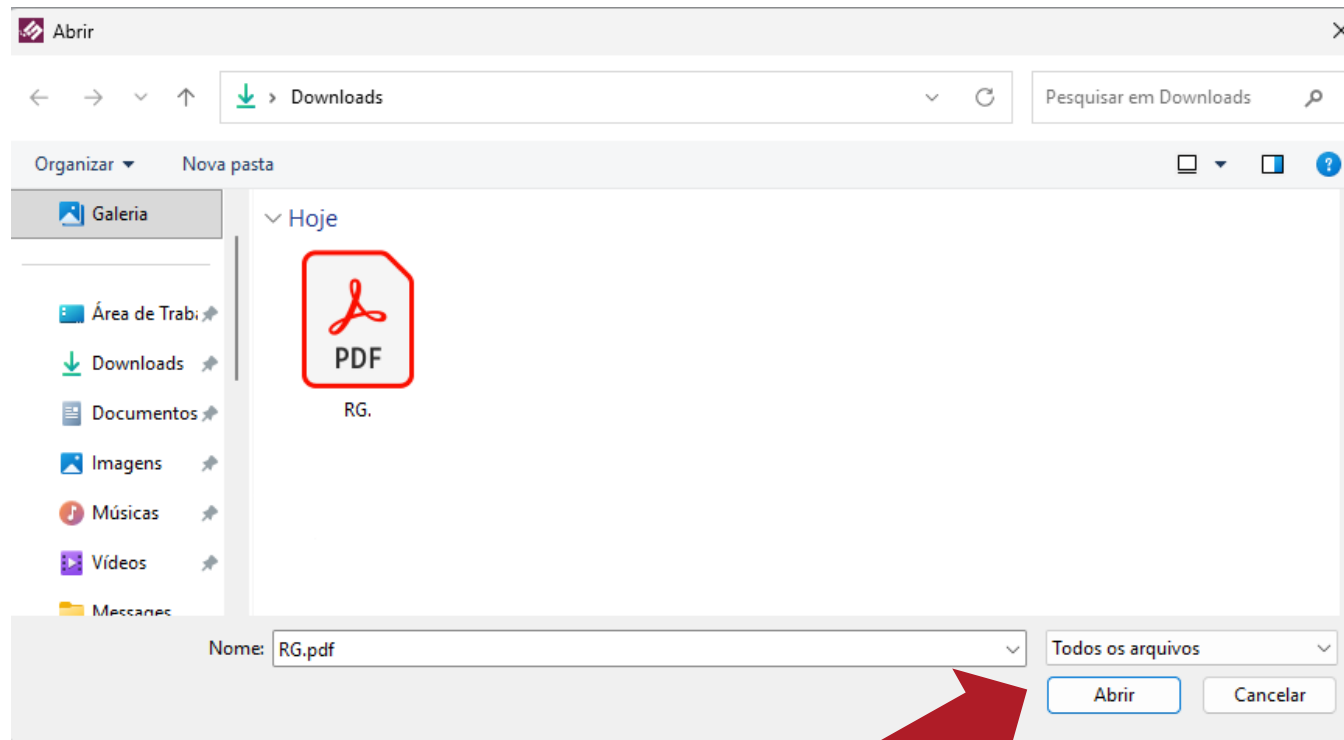

## Atenção às regras para o arquivo:

- **Apenas um** documento em cada arquivo
- **Frente e verso** e/ou **todas as páginas** do documento no mesmo arquivo
- Formato **PDF**
- Documento **legível**
- Documento aparecendo inteiro na imagem, **sem cortes**
- Arquivo **sem proteção por senha**

# ENVIO DE DOCUMENTOS

- 4 – Confira se está tudo certo na imagem do arquivo que será mostrada
- 5 – Clique no botão azul **Confirmar**.

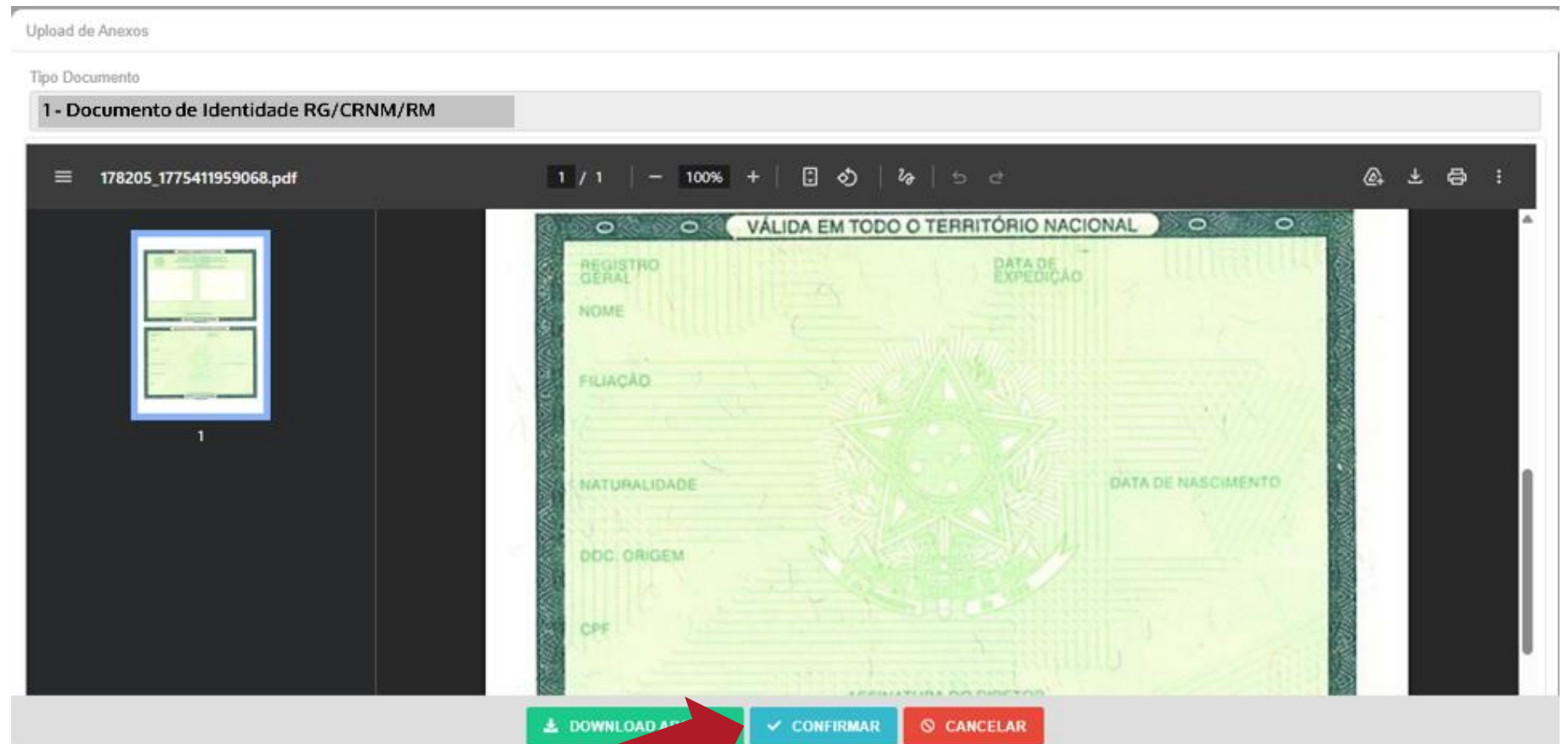

# DICAS – PREPARE OS DOCUMENTOS

**Meu documento está em papel. Como faço para digitalizá-lo?**

Confira o tutorial que preparamos: <https://www.youtube.com/watch?v=QlqcJQbYdfs>

**Meu arquivo não está no formato PDF. E agora?**

Existem várias ferramentas gratuitas para isso, disponíveis na Internet. Pesquise por “**converter arquivo para PDF**” e escolha o site ou aplicativo de sua preferência.

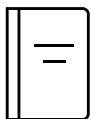

**Como consigo juntar a imagem da frente e do verso do meu documento em um único arquivo?**

Existem várias ferramentas gratuitas para isso, disponíveis na Internet. Pesquise por “**juntar arquivos PDF**” e escolha o site ou aplicativo de sua preferência.

# ENVIO DE DOCUMENTOS

Confira a lista de documentos necessários:

1. Documento de identidade
2. CPF
3. Certificado de conclusão do Ensino Médio

## Atenção!

Se os documentos **1, 2 e 3** não forem entregues ou forem enviados fora das regras do Edital (faltando informações, incorretos ou ilegíveis, sua pré-matrícula será indeferida (cancelada).

4. Histórico escolar do Ensino Médio
5. Registro civil (nascimento ou casamento)
6. Título eleitoral/quitação eleitoral
7. Serviço militar (**apenas para homens**)

Os documentos **4 a 7** são obrigatórios, com possibilidade de entrega posterior. Não são impeditivos para a realização da matrícula.

8. Identificação pessoal – responsável legal ou procurador (**apenas para pessoas com menos de 18 anos**)

# ENVIO DE DOCUMENTOS

## 1. Documento de identidade

Confira os documentos válidos!

- ✓ RG
- ✓ CIN
- ✓ CNRM (estrangeiros)
- ✓ RM (militares)
- ✓ CNH (carteira Nacional de Habilitação)
- ✓ Carteira de Classe (desde que contenha o número do RG)

O documento enviado deve mostrar a sua foto e os seus dados.

# ENVIO DE DOCUMENTOS

## 2. CPF

Confira os documentos válidos!

- ✓ RG com número do CPF
- ✓ CNH
- ✓ CIN
- ✓ Outro documento de identidade que contenha o número do CPF
- ✓ Comprovante de Situação Cadastral no CPF  
**Emita o seu no site da [Receita Federal](#)**

Já fiz o upload do RG com meu CPF no “Documento de identidade”, preciso subir novamente aqui?

**SIM!**

# ENVIO DE DOCUMENTOS

## 3. Certificado de conclusão do Ensino Médio

Confira os documentos válidos!

- ✓ Certificado de conclusão de **Ensino Médio**
- ✓ Histórico escolar contendo o certificado de conclusão do **Ensino Médio**

Serve o Histórico ou o certificado de conclusão do Ensino Fundamental?

**NÃO!**

Se seu certificado **ainda não foi expedido**, peça uma declaração da sua escola, em papel timbrado, utilizando [este modelo](#).

**HISTÓRICO ESCOLAR – ENSINO MÉDIO**

Nome do Aluno: \_\_\_\_\_ R.G.: 000.000.000-0 RA: \_\_\_\_\_  
 Nascimento: \_\_\_\_\_ Município: \_\_\_\_\_ Estado: \_\_\_\_\_ País: \_\_\_\_\_  
 Mãe: \_\_\_\_\_ Data: \_\_\_\_\_

COMPONENTES CURRICULARES	Período Letivo			Carga Horária
	(Ano) 1º	(Ano) 2º	(Ano) 3º	
Língua Portuguesa e Literatura				
Educação Artística				
Educação Física				
Língua Estrangeira e Moderna				
Matemática				
Biologia				
Física				
Química				
História				
Geografia				

**CARGA HORÁRIA – PARTE DIVERSIFICADA**

TOTAL DE CARGA HORÁRIA - Base Nacional Comum e Parte Diversificada

Ensino	Série/Termo	Ano	Estabelecimento de Ensino	Município	UF
Ensino Fundamental	8º				
Ensino Médio	1º				

Nº de Concluinte GDAE: \_\_\_\_\_

OBSERVAÇÕES:

**CERTIFICADO**

O Diretor da ..... CERTIFICA, nos termos do Inciso VII, Artigo 24 da Lei Federal 9394/96, que  
 , R.G. 000.000.000-0, **concluiu** o Ensino Médio – Período Diurno, no ano de .....

DATA
Nome do Secretário  
R.G.: 000.000.000-0
Nome do Diretor  
R.G.: 000.000.000-0

# ENVIO DE DOCUMENTOS

## 4. Histórico escolar do Ensino Médio

Confira os documentos válidos!

- ✓ Histórico escolar do **Ensino Médio** completo, com todas as páginas
- ✓ Certificado de conclusão do **Ensino Médio** em que conste o Histórico detalhado

HISTÓRICO ESCOLAR – ENSINO MÉDIO								
Nome do Aluno:		R.G.: 000.000.000-0		RA:				
Nascimento:		Município:		Estado:				
Mãe:		Data:		País:				
e Resolução SEE/SP nº 620/05 Fundamento Legal: Lei Federal 9394/96, Artigo 35 e 36. Resoluções CEE/CBEN nº 03/1988 BASE NACIONAL COMUM	Língua Portuguesa e suas Tecnologias	COMPONENTES CURRICULARES			Período Letivo		Carga Horária	
		(Ano)	(Ano)	(Ano)	1º	2º		3º
		Língua Portuguesa e Literatura						
		Educação Artística						
		Educação Física						
	Língua Estrangeira e Moderna							
	Matemática e suas Tecnologias	Matemática						
		Biologia						
		Física						
		Química						
	Ciências Humanas e suas Tecnologias	História						
		Geografia						
	CARGA HORÁRIA – Base Nacional Comum							
		Filosofia						
		Sociologia						
		Psicologia						

REALIZADA					
	CARGA HORÁRIA – PARTE DIVERSIFICADA				
REALIZADA	TOTAL DE CARGA HORÁRIA - Base Nacional Comum e Parte Diversificada				
	Ensino Fundamental	Série/Termo 8º	Ano	Estabelecimento de Ensino	Município UF
REALIZADA	Ensino Médio				
	Nº de Concluinte GDAE:				
OBSERVAÇÕES:					
<b>CERTIFICADO</b>					
O Diretor da ..... CERTIFICA, nos termos do Inciso VII, Artigo 24 da Lei Federal 9394/96, que R.G. 000.000.000-0, <b>concluiu</b> o Ensino Médio – Período Diurno, no ano de .....					
DATA		Nome do Secretário R.G.: 000.000.000-0		Nome do Diretor R.G.: 000.000.000-0	

# ENVIO DE DOCUMENTOS

## 5. Registro civil

Confira os documentos válidos!

- ✓ Certidão de nascimento
- ✓ Certidão de casamento

**CERTIDÃO DE CASAMENTO**

REPUBLICA FEDERATIVA DO BRASIL  
REGISTRO CIVIL DAS PESSOAS NATURAIS

NOMES: \_\_\_\_\_ CPF: \_\_\_\_\_  
 \_\_\_\_\_ CPF: \_\_\_\_\_

MATRICULA: 999999999 9999 9 9999 999 99999999 99

Nome(s) completo(s) do(s) sobrenome(s), data(s) de nascimento, naturalidade, nacionalidade e filiação do(s) cônjuge(s): \_\_\_\_\_

DATA DO REGISTRO DO CASAMENTO (POR EXTENSO): \_\_\_\_\_ DIA \_\_\_\_\_ MÊS \_\_\_\_\_ ANO \_\_\_\_\_

REGIME DE BENS DO CASAMENTO: \_\_\_\_\_

NOME QUE CADA UM DOS CÔNJUGES PASSOU A UTILIZAR (QUANDO HOUVER ALTERAÇÃO): \_\_\_\_\_

ADVERTÊNCIAS/ANOTAÇÕES A ACRESCER: \_\_\_\_\_

TIPO DOCUMENTO	NÚMERO	DATA EMISSÃO	ÓRGÃO EMISSOR	DATA DE VALIDADE
RG				
CPF				
Passaporte				
Certidão Nacional de Estado				

TIPO DOCUMENTO: \_\_\_\_\_ ZONA DE REGIÃO: \_\_\_\_\_ MUNICÍPIO: \_\_\_\_\_ UF: \_\_\_\_\_

CEP Residência: \_\_\_\_\_ Grupo Signatário: \_\_\_\_\_

\* As anotações de cadastro acima não dispensam a apresentação do documento original, quando exigido pelo órgão solicitante na ocasião necessária para identificação do seu portador.

NOME DO OFICIAL: \_\_\_\_\_ O conteúdo da certidão é verdadeiro. Dou fé.  
 OFICIAL REGISTRADOR: \_\_\_\_\_ Data e Local: \_\_\_\_\_  
 MUNICÍPIO/UF: \_\_\_\_\_  
 ENDEREÇO: \_\_\_\_\_  
 TELEFONE: \_\_\_\_\_ Assinatura do Oficial  
 E-MAIL: \_\_\_\_\_

**CERTIDÃO DE NASCIMENTO**

REPUBLICA FEDERATIVA DO BRASIL  
REGISTRO CIVIL DAS PESSOAS NATURAIS

NOME: \_\_\_\_\_

MATRICULA: 9999 9999 9 9999 999 9999999 99

SEXO: \_\_\_\_\_ DIA \_\_\_\_\_ MÊS \_\_\_\_\_ ANO \_\_\_\_\_

NATURALIDADE: \_\_\_\_\_

ESTADO DA FEDERAÇÃO: \_\_\_\_\_ LOCAL, MUNICÍPIO DE NASCIMENTO E UF: \_\_\_\_\_ SEXO: \_\_\_\_\_

NOME DA MÃE: \_\_\_\_\_

NOME DO PAI: \_\_\_\_\_

DATA DO NASCIMENTO: \_\_\_\_\_

NÚMERO DA INTV/DECLARAÇÃO DE NASCIMENTO: \_\_\_\_\_

TIPO	DATA EMISSÃO	ÓRGÃO EMISSOR	DATA DE VALIDADE

TIPO: \_\_\_\_\_ ZONA DE REGIÃO: \_\_\_\_\_ MUNICÍPIO: \_\_\_\_\_ UF: \_\_\_\_\_

CEP Residência: \_\_\_\_\_ Grupo Signatário: \_\_\_\_\_

\* As anotações de cadastro acima não dispensam a apresentação do documento original, quando exigido pelo órgão solicitante na ocasião necessária para identificação do seu portador.

O conteúdo da certidão é verdadeiro. Dou fé.  
 Data e Local: \_\_\_\_\_  
 Assinatura do Oficial

# ENVIO DE DOCUMENTOS

## 6. Título eleitoral

Confira os documentos válidos!

✓ Título eleitoral

Imprima o seu no [site do TSE](#), opção

8 – Imprima seu Título Eleitoral

✓ Certidão de quitação eleitoral

Emita o seu no [site do TSE](#)

				<b>REPÚBLICA FEDERATIVA DO BRASIL</b>				FILIAÇÃO							
				JUSTIÇA ELEITORAL				XXXXXXXX XXXXXXXX XXXXX							
				<b>TÍTULO ELEITORAL</b>				XXXXXXXX XXXXX XXXXX							
NOME DO ELEITOR															
<b>ELEITORA/ELEITOR</b>															
DATA DE NASCIMENTO				INSCRIÇÃO				ZONA		SEÇÃO					
00/00/0000				000000000000				000		0000					
MUNICÍPIO / UF								DATA DE EMISSÃO							
XXXXXXXXXXXXXXXXXX / XX								00/00/0000							
								CÓDIGO DE VALIDAÇÃO							
								XX00.XX00.XX00.XX00							
															
								Título Eleitoral Impresso às 14:41 de							
								14/02/2024 para eleitor/eleitora com							
								biometria coletada							
A autenticidade deste documento poderá ser confirmada na															
página do Tribunal Superior Eleitoral na internet, no endereço:															
<a href="http://www.tse.jus.br">www.tse.jus.br</a> por meio do código de validação ou QR Code.															

# ENVIO DE DOCUMENTOS

## 7. Serviço militar

Confira os documentos válidos!

✓ Documento de Reservista

✓ Certificado militar

Emita o seu no [site do Exército](#)

MINISTÉRIO DA DEFESA  
CERTIFICADO DE DISPENSA  
DE INCORPORAÇÃO  
C S M

RA \_\_\_\_\_

FILIAÇÃO  
PAI \_\_\_\_\_  
MÃE \_\_\_\_\_

DATA NASC \_\_\_\_\_ NATURALIDADE \_\_\_\_\_

Dispensado do Serviço Militar inicial em  
por \_\_\_\_\_

Com/Ch ou Dat \_\_\_\_\_

EM CASO DE CONVOCAÇÃO DEVE APRESENTAR-SE IMEDIATAMENTE

Obrigatório somente para **homens a partir de 18 anos** de idade.

# ENVIO DE DOCUMENTOS

6 - Após fazer upload de todos os documentos, clique no botão azul **Avançar Concluir Matrícula**.

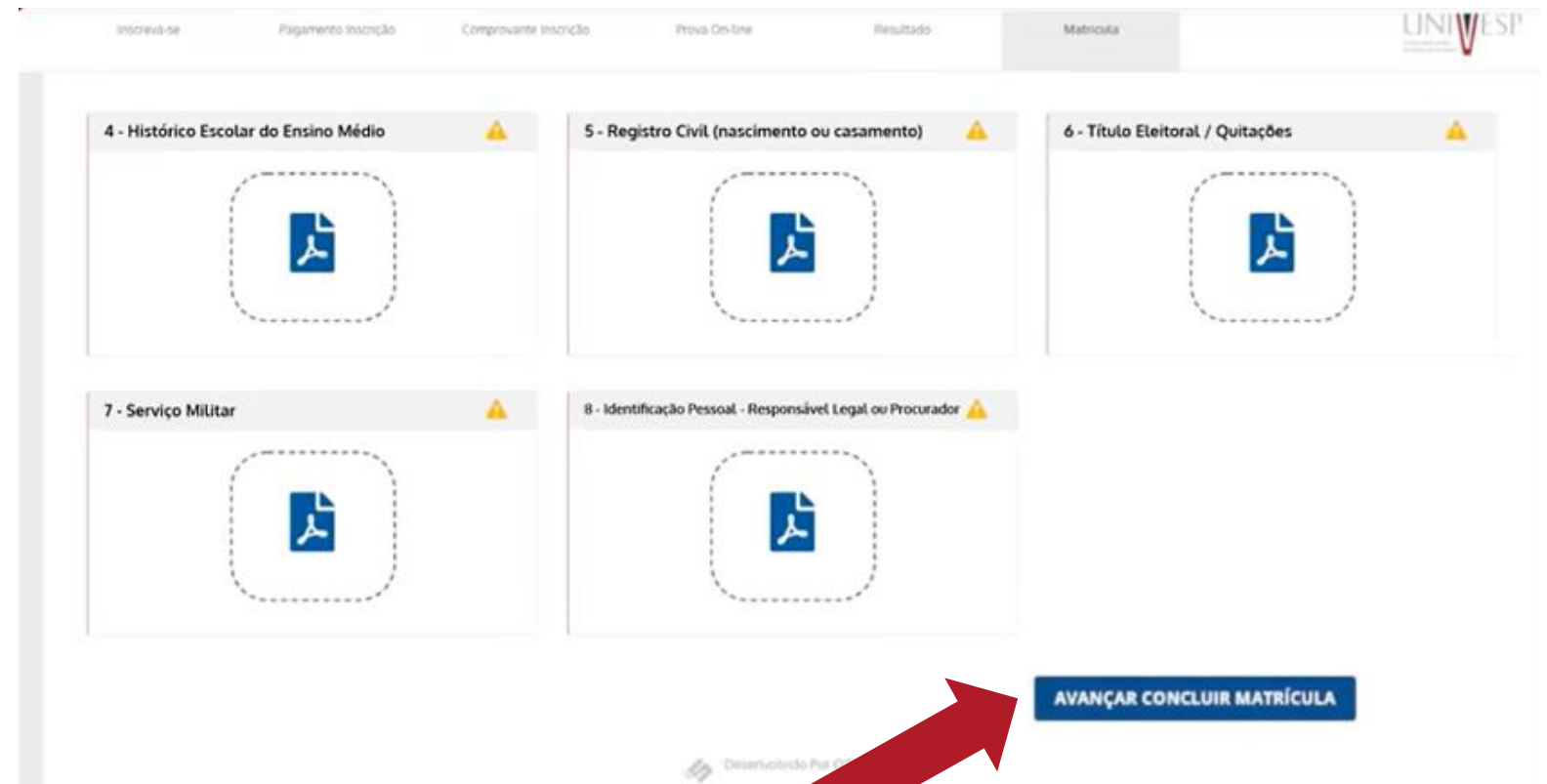

# ENVIO DE DOCUMENTOS

7 – Será apresentada uma tela de confirmação do envio dos documentos para análise. Clique no botão **Concluir**.

## ANÁLISE DE DOCUMENTOS

Após a conclusão da pré-matrícula, com o envio dos seus documentos, a Univesp inicia a análise das documentações.

### **Atenção!**

Se algum documento for indeferido pela Univesp porque não está de acordo com as regras do processo seletivo, você receberá um e-mail informando a necessidade de reenviá-lo corrigido, dentro do prazo final da matrícula da sua chamada.

**Lembre-se de checar seu e-mail nesse período e faça rapidamente as correções solicitadas.**

# DÚVIDAS SOBRE O PROCESSO DE MATRÍCULA

Entre em contato com o seu Polo ou com o Serviço de Atendimento ao Estudante (SAE). Escolha a opção preferida:

## Canais de atendimento SAE

<https://atendimento.univesp.br/sae/portal.html>

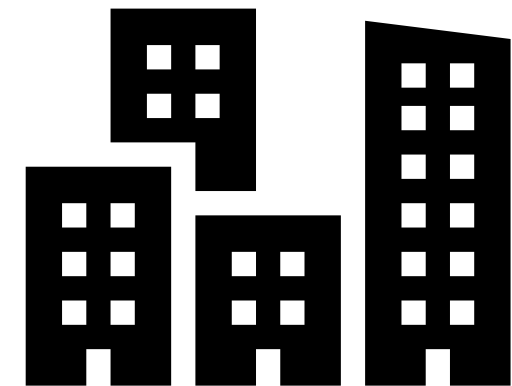

## Contatos dos Polos Univesp

<https://univesp.br/polos>

# UNIVESP

Universidade Virtual  
do Estado de São Paulo